

D'ÉTABLISSEMENT

Diplôme d'initiation (DIN)

Diplôme intensif

Diplôme de langue (DL)

Diplôme de langue et civilisation (DLC)

Diplôme de civilisation (DC)

Diplôme professionnel de commerce
international et langue orientale (DP CILO)

DIPLÔMES D'ÉTABLISSEMENT DE L'INALCO

L'Inalco propose une offre de formation vaste concernant plus d'une centaine de langues et leurs aires géographiques, ainsi que des enseignements disciplinaires et thématiques.

Outre les cours dispensés en présentiel, l'Inalco propose une offre d'enseignement à distance variée, et qui a vocation à s'élargir. Pour ces formations, les enseignements à distance peuvent être proposés en mode synchrone, par le biais d'une visioconférence, ou en mode asynchrone, consultables à tout moment lors de la formation.

L'Inalco propose à la fois des diplômes complets et des cours à distance qui peuvent être choisis individuellement.

SOMMAIRE

Diplômes d'initiation (DIN)	3
Diplômes intensifs	4
Diplômes de langue (DL).....	5
Diplômes de langue et civilisation (DLC).....	6
Diplômes de civilisation (DC).....	7
Diplôme professionnel de commerce international et langue orientale.....	10
Magistère de communication interculturelle.....	10

► Qu'est-ce qu'un diplôme d'initiation (DIN) ?

♦ **PRÉSENTATION** : Le diplôme d'initiation est proposé aux grands débutants en arabe littéral, en chinois et en russe. Il s'adresse également à tous ceux qui souhaitent se remettre à niveau afin d'acquérir en une année les compétences nécessaires à une entrée en licence, pour laquelle un bon niveau LV1 ou LV2 dans le secondaire est conseillé.

♦ **INFORMATIONS PRATIQUES** :

- Durée : 1 an
- Crédits : 30 ECTS

► Diplôme d'initiation à l'arabe (DIN Arabe)

♦ **PRÉSENTATION** : Le diplôme d'initiation est une formation sélective. Les étudiants qui, ayant surévalué leur niveau au moment de l'inscription, demandent une réorientation depuis la L1 en soumettant un dossier de candidature.

- L'année est composée de deux semestres de 13 semaines chacun. L'enseignement est de 10h30 hebdomadaires de cours en arabe littéral et en civilisation. Il s'agit d'une formation exigeante, qui implique un important travail personnel (une dizaine d'heures par semaine en plus des heures de cours) et une bonne connaissance de la grammaire française.
- Le programme de langue en diplôme d'initiation est fondé sur le manuel suivant : Luc-Willy Deheuvels, *Manuel d'Arabe Moderne*, L'Asiathèque, Paris, vol.1.
- Il est fortement conseillé, avant la rentrée, d'acquérir et de lire attentivement un manuel basique de grammaire française (type Bescherelle ou Bled). Depuis la rentrée 2021-2022, le diplôme d'initiation à l'arabe est également proposé en distanciel.
- Nouveauté : dès la rentrée 2021-2022, le diplôme d'initiation à l'arabe est également proposé à distance.

► Diplôme d'initiation au chinois (DIN Chinois)

♦ **PRÉSENTATION** : L'inscription en première année de licence de chinois n'est pas destinée aux débutants. La première année de licence (L1) de chinois exige des bases solides en langue, et ne s'adresse pas aux grands débutants, ni même aux faux débutants. Une année de mise à niveau en langue dite « année d'initiation » permet à l'étudiant qui n'a jamais fait de chinois, ou en a des connaissances partielles ou insuffisantes, d'acquérir ces bases. On peut se reporter à la Méthode de chinois, premier niveau (l'Asiathèque) qui est le support de cours de l'année d'initiation, pour évaluer plus exactement les compétences linguistiques exigées en début de L1.

Tous les étudiants non titulaires d'un diplôme d'initiation qui souhaitent s'inscrire directement en L1 sont invités à passer les tests d'orientation qui leur permettront de faire le point sur leurs connaissances en langue, à l'écrit et à l'oral, et d'évaluer leur capacité à suivre avec profit un enseignement de L1. Ce test n'est toutefois pas nécessaire pour les bacheliers issus de filières générales qui ont suivi un enseignement de chinois LV1 ou LV2 ayant obtenu une note supérieure ou égale à 14/20 au baccalauréat.

► Diplôme d'initiation au russe (DIN Russe)

♦ **PRÉSENTATION** : Cette année est une préparation au cursus de Licence. Aucun prérequis en langue russe n'est demandé. L'inscription est de droit pour tous les titulaires d'un baccalauréat français. Ce diplôme vaut 30 ECTS, comptabilisables dans un autre cursus au titre d'EC libres, mais non comptabilisables pour une Licence de russe. Les enseignements de langue sont dispensés en groupes – groupe 1, groupe 2 et groupe du soir –, et sous-groupes (A et B), afin d'assurer un meilleur encadrement des étudiants. Les étudiants doivent choisir un seul groupe et prendre tous les enseignements dans un seul sous-groupe de ce même groupe (soit A, soit B).

► Qu'est-ce qu'un diplôme intensif ?

◆ INFORMATIONS PRATIQUES :

- Durée : 1 an
- Crédits : 60 ECTS
- Le nombre de place est limité

► Diplôme intensif d'arabe

◆ **PRÉSENTATION** : Le diplôme intensif d'arabe est un diplôme d'établissement qui se fait en un an, avec passerelle pour l'accès en L2. Le diplôme intensif est très exigeant. Le seul régime possible y est celui du contrôle continu intégral avec assiduité requise. La charge de travail y est évaluée entre 50 et 60 heures hebdomadaires, présentiel compris. Il est exclusif de toute autre étude ou occupation durant l'année.

► Diplôme intensif de russe

◆ **PRÉSENTATION** : L'inscription au diplôme intensif de Russe vise des étudiants débutants et très motivés souhaitant se consacrer exclusivement à l'étude du russe durant une année. La validation de cette année équivaut à l'obtention de la première année de Licence de Russe (diplôme national). En tant qu'équivalent d'une première année de Licence, il vous offre la possibilité de poursuivre en deuxième année de Licence et d'accéder dès la fin de l'année à des textes — écrits ou oraux — créés par des Russes et pour des Russes : textes littéraires, textes de presse, ouvrages techniques... Attention, le volume important de travail demandé ainsi que le rythme d'étude très rapide ne conviennent pas à tous. Tous n'ont pas le temps ou la motivation nécessaires pour se consacrer quotidiennement à l'étude de la langue, de la culture et de la société russes. Mais si c'est bien une étude intensive qui vous intéresse, sachez que l'équipe pédagogique vous garantit un suivi individuel dans les locaux de l'Institut et via courrier électronique ; un travail en petits groupes qui permet à chacun de pratiquer ou poser des questions dans des conditions optimales ; des matériaux d'études inédits et personnalisés renouvelés chaque année à l'attention des étudiants du cursus intensif ; un niveau de fin d'année suffisant pour accéder aux textes non expurgés, être autonome dans le pays et poursuivre soi-même l'étude.

◆ SEMESTRE 1 :

Langue :

- Grammaire théorique : 4 h
- Grammaire pratique : 4 h
- Pratique écrite : 3 h
- Pratique orale et phonétique : 2,5 h au minimum

Civilisation :

- Histoire de la Russie : 1,5h
- Histoire littéraire russe : 1,5h
- Géographie du monde russe : 1,5h

◆ SEMESTRE 2 :

Langue :

- Grammaire théorique : 5h
- Grammaire pratique : 5h
- Pratique écrite : 3 h
- Pratique orale et phonétique : 2,5 h au minimum

Civilisation :

- Histoire de la Russie : 1,5h
- Histoire littéraire russe : 1,5h
- La Russie contemporaine vue par les sciences sociales : 1,5h

► Qu'est-ce qu'un diplôme de langue (DL) ?

◆ **PRÉSENTATION :** Les DL1, 2 et 3 correspondent aux années de licence L1, L2 et L3, le DL4 au niveau M1, et ils sont composés des mêmes enseignements de langue que les diplômes nationaux. Les DL constituent un cursus d'études dans lequel chaque année est diplômante. Cela permet d'obtenir des crédits ECTS. Certains de ces diplômes peuvent être également suivis à distance (*).

◆ INFORMATIONS PRATIQUES :

- DL1, DL2 et DL3 : 30 ECTS par an.
- DL4 : 24 ECTS

► Diplômes de langues disponibles par département :

◆ AFRIQUE, OCÉAN INDIEN :

- Amharique
- Haoussa
- Malgache*
- Mandingue (bambara)
- Peul
- Swahili
- Wolof
- Yoruba

◆ EUROPE CENTRALE ET ORIENTALE

- Slovaque*

◆ ASIE ET PACIFIQUE:

- Chinois
- Bengali
- Hindi
- Ourdou
- Rromani
- Singhalais
- Tamoul
- Télougou
- Népal
- Tibétain
- Birman*
- Filipino (tagalog)
- Indonésien-malaisien
- Khmer
- Lao
- Siamois
- Vietnamien
- langues océaniques (drehu, tahitien)

◆ MOYEN ORIENT, MAGHREB :

- Arabe maghrébin
- Arabe littéral*
- Arabe oriental égyptien
- Arabe oriental syro-libanais-palestinien
- Hébreu moderne*

Retrouvez toutes les informations et brochures des Diplômes de Langues de l'Inalco ici :

<http://www.inalco.fr/formations/formations-diplomes/accueil-formations-diplomes/diplomes-etablissement>

► Qu'est-ce qu'un diplôme de langue et civilisation (DLC) ?

◆ **PRÉSENTATION :** Les DLC1, 2 et 3 correspondent aux années de licence L1, L2 et L3, le DLC4 au niveau M1, et sont composés des enseignements de langues complétés par quelques enseignements de civilisation. Les DLC constituent un cursus d'études dans lequel chaque année est diplômante.

◆ INFORMATIONS PRATIQUES :

- DLC1, DLC2 et DLC3 : 36 ECTS par an.
- DLC4 : 30 ECTS

► Diplôme de langue et civilisation disponible par département :

◆ AMÉRIQUES :

- Inuktitut
- Quechua
- Tzeltal (maya)
- Yucatèque (maya)

◆ AFRIQUE, OCÉAN INDIEN :

- Amharique
- Berbère
- Haoussa
- Malgache *

- Mandingue (bambara)
- Peul
- Swahili
- Wolof
- Yoruba

◆ ASIE ET PACIFIQUE:

- Chinois
- Bengali
- Hindi
- Ourdou
- Rromani
- Singhalais

- Tamoul
- Télougou
- Népal
- Tibétain
- Birman
- Filipino (tagalog)
- Indonésien-malaisien
- Khmer

- Lao
- Siamois
- Vietnamien
- langues océaniques (drehu, tahitien)

◆ EUROPE EURASIE :

- Albanais
- Grec moderne
- Hongrois
- Finnois
- Estonien *
- Letton
- Lituanien *
- Roumain
- Bosniaque-croate-serbe

- Bulgare
- Macédonien
- Slovaque
- Slovène
- Polonais
- Tchèque
- Ukrainien
- Russe
- Arménien
- Azerbaïdjanais

- Géorgien
- Kurde
- Mongol
- Pashto
- Persan
- Turc

◆ MOYEN ORIENT, MAGHREB :

- Arabe maghrébin
- Arabe littéral
- Arabe oriental égyptien

- Arabe oriental syro-libanais -palestinien
- Hébreu moderne

► Qu'est-ce qu'un diplôme de civilisation (DC) ?

♦ **PRÉSENTATION** : Le diplôme de civilisation de l'Inalco s'adresse aux personnes désireuses d'acquérir des connaissances approfondies sur la civilisation d'un pays ou d'une aire géographique, et de voir ces connaissances reconnues par un diplôme universitaire, sans pour autant s'engager dans l'apprentissage d'une langue de cette région. Les cours sont assurés en français et ne présupposent pas de compétence en langue étrangère.

♦ **INFORMATIONS PRATIQUES** : 5 diplômes sont proposés par l'Inalco :

- Diplôme de civilisation de l'Asie du Sud et de l'Himalaya
- Diplôme de civilisation de la Chine
- Diplôme de civilisation d'Océanie
- Diplôme de civilisation d'Europe médiane (6 parcours diplômants)
- Diplôme de civilisation Islamologie - à distance (2 niveaux)

► Diplôme de civilisation d'Asie du Sud et Himalaya

♦ **PRÉSENTATION** : Le diplôme de civilisation d'Asie du Sud et de l'Himalaya constitue un cursus d'une année. Il donne lieu à la délivrance d'un diplôme : le DC. Cette formation est principalement destinée aux personnes ne recherchant pas de diplôme national. Elle permet d'acquérir des connaissances solides sur les pays de l'Asie du Sud et leur culture.

♦ **INFORMATIONS PRATIQUES** :

- 2 semestres de cours comprenant chacun 13 semaines ;
- 15 crédits / semaine ;
- Les enseignements sont organisés en éléments constitutifs (EC). Un EC correspond à un cours semestriel, identifié par un intitulé et un

♦ **MODALITÉS D'EXAMEN** :

- Le contrôle des connaissances se fait par défaut en contrôle continu.
- En cas de double cursus ou de travail salarié, il est possible de demander une dispense d'assiduité aux cours. Si la dispense est accordée, l'enseignement sera validé en contrôle terminal (un examen en fin de semestre pour chaque EC). Cette demande s'effectue après la rentrée, lors de l'inscription pédagogique obligatoire auprès du secrétariat.
- Deux sessions d'examens sont organisées. Les étudiants ayant échoué au contrôle continu ou à la première session d'examens peuvent se présenter à la session de rattrapage.

► Diplôme de civilisation de la Chine

♦ **PRÉSENTATION** : Le diplôme de civilisation de la Chine constitue un cursus d'une année. Il donne lieu à la délivrance d'un diplôme : le DC. Cette formation est destinée principalement aux personnes ne recherchant pas de diplôme national. Elle permet d'acquérir des connaissances solides sur le pays chinois et sa culture.

◆ INFORMATIONS PRATIQUES :

- 2 semestres de 130h chacun
- Durée : 1 an
- Crédits : 15 ECTS par semestre

◆ DESCRIPTIF DES COURS :

Semestre 1

- Introduction à l'histoire de la Chine ancienne
- Géographie de la Chine
- Histoire de la Chine moderne (1839-1949)
- Histoire générale de la philosophie chinoise
- Histoire de la RPC (1949-1976)

Semestre 2

- Histoire de la Chine prémoderne (Song Qing)
- Economie et société de la Chine contemporaine
- Cultures Histoire générale de la littérature chinoise
- Géographie régionale de la Chine
- + La Chine contemporaine de 1976 à nos jours

▶ Diplôme de civilisation d'Islamologie

◆ **PRÉSENTATION** : Actuellement, le diplôme de civilisation d'islamologie est le seul en France à proposer en formation initiale un enseignement dispensé intégralement à distance. Son objectif est de former au fait religieux islamique un large public. L'objectif est d'acquérir les outils pour appréhender et comprendre les fondements de l'islam en tant que religion et pour analyser la diversité de ses manifestations dans les sociétés contemporaines. Il s'agit d'une formation exigeante nécessitant un investissement personnel important. La charge de travail s'élève à une quinzaine d'heures hebdomadaires.

Le diplôme de civilisation d'islamologie et son programme d'initiation (DC1) ouvrent pour la rentrée 2023 tandis que la deuxième année et son programme d'approfondissement (DC2) débiteront à la rentrée 2024.

◆ INFORMATIONS PRATIQUES :

- Durée : 1 an par diplôme
- Volume horaire : 7 heures hebdomadaires + travail personnel
- Crédits : 30 ECTS par diplôme
- Frais d'inscriptions (indicatif 2023-2024) en formation à distance : 255 € tarif d'inscription + 270 € frais enseignement à distance + 34 € inscription à la BULAC + 92 € pour la Contribution à la Vie étudiante et de campus (CVEC).

◆ **MODALITES D'ENSEIGNEMENT** : Les enseignements sont entièrement dispensés en distanciel. Les cours magistraux sont asynchrones, enregistrés et disponibles sous certaines conditions. Les séances sont disponibles sur Moodle. Chacune comprend un cours magistral et des activités annexes (lectures, quiz, etc.). Chaque module comporte 4 séances synchrones sur zoom, pour permettre un échange direct et constructif avec les enseignants. Une séance hebdomadaire est assurée en direct et est animée par chaque enseignant, à tour de rôle, le créneau est spécifié en début d'année (à titre indicatif, le vendredi 18h). Ce rendez-vous hebdomadaire permet de garder un lien avec l'équipe pédagogique et avec l'ensemble des inscrits. La séance est enregistrée et est consultable à distance. Il est toutefois vivement conseillé de suivre ces séances en direct.

◆ **MODALITES D'EVALUATION** : Le contrôle des connaissances s'effectue à distance à travers un contrôle terminal à distance pour chaque module.

► Diplôme de civilisation d'Océanie

♦ **PRÉSENTATION** : Le diplôme de civilisation d'Océanie constitue un cursus d'une année. Il donne lieu à la délivrance d'un diplôme : le DC. Cette formation est destinée principalement aux personnes ne recherchant pas de diplôme national. Elle permet d'acquérir des connaissances solides sur les pays d'Océanie et leur culture.

♦ **INFORMATIONS PRATIQUES :**

- 2 semestres de 97,5h chacun
- Durée : 1 an
- Crédits : 15 ECTS par semestre

♦ **DESCRIPTIF DES COURS :**

Semestre 1

- L'Océanie du point de vue des SHS
- Littératures d'Océanie 1
- Cultures et Sociétés d'Océanie 1 Arts et technique des cultures d'Océanie
- + au choix: Histoire de la Nouvelle-Calédonie ou Géopolitique de l'Océanie

Semestre 2

- L'Océanie en situation coloniale
- Littérature et langues du Vanuatu
- Cultures et sociétés d'Océanie 2
- + au choix: Paroles et écrits de militants océaniens ou L'océan: un objet pour les SHS

► Diplôme de civilisation d'Europe médiane

♦ **PRÉSENTATION** : Le diplôme de civilisation d'Europe médiane de l'INALCO permet d'acquérir des connaissances approfondies sur la civilisation de l'espace géographique qui s'étend de la mer Baltique à la mer Égée et entre le monde germanique et le monde russe. Ce diplôme en un an sanctionne la validation de dix cours (cinq par semestre) choisis librement par l'étudiant dans l'un des six parcours diplômants proposés :

♦ **3 PARCOURS RÉGIONAUX :**

- Europe baltique
- Europe centrale
- Europe du Sud-Est

♦ **3 PARCOURS DISCIPLINAIRE :**

- Europe Géographie et sociétés
- Histoire
- Littératures et cultures

Retrouvez toutes les informations et brochures des Diplômes de civilisation de l'Inalco ici :

<http://www.inalco.fr/formations/formations-diplomes/accueil-formations-diplomes/diplomes-etablissement>

► Qu'est-ce qu'un diplôme professionnel de commerce international et de langue orientale ?

◆ **PRÉSENTATION** : Le DPCILO prépare en un an les étudiants ayant un diplôme de licence LLCER et la maîtrise d'une langue orientale à l'entrée en Master MCI.

◆ **INFORMATIONS PRATIQUES** :

- Durée : 1 an
- Crédits : 60 ECTS

Retrouvez toutes les informations et brochures des Diplômes professionnel de commerce international et langue orientale :

<http://www.inalco.fr/formations/formations-diplomes/accueil-formations-diplomes/diplomes-etablissement>

► Qu'est-ce qu'un magistère de communication interculturelle ?

◆ **PRÉSENTATION** : Les enseignements ont lieu de mi-septembre à fin mars : les étudiants suivent ensuite un stage professionnel.

NB : Il ne s'agit pas d'un Master, mais d'un diplôme d'établissement, de niveau Bac + 5, délivré par l'Inalco. Compatibilité master / magistère : le magistère Mag-C2I est un diplôme professionnel propre à l'Inalco, qui le délivre en son nom. Il n'y a donc pas de passerelle automatique du magistère vers un master. Comme tel, il relève d'une tarification spécifique.

◆ **INFORMATIONS PRATIQUES** :

- Durée : 2 ans
- Crédits : 60 ECTS par an

Retrouvez toutes les informations et brochures des magistères de communication interculturelle :

<http://www.inalco.fr/formations/formations-diplomes/accueil-formations-diplomes/diplomes-etablissement>

TABLEAU DES DIPLOMES D'ÉTABLISSEMENT PAR DÉPARTEMENT

*langue pour laquelle des cours sont accessibles à

	Diplômes de civilisation : DC	Diplômes de Langue et civilisation : DL et DLC +niveau	Initiation / Intensif
Afrique - Océan Indien			
Amharique	-	DL et DLC 1 à 4	-
Berbère (Chleuh, Kabyle et Touareg)	-	DLC 1 à 3	-
Haoussa	-	DL et DLC 1 à 3	-
Malgache *	-	DL et DLC 1 à 3	-
Mandingue (Bambara)	-	DL et DLC 1 à 3	-
Peul (Pulaar ou Fulfulde)	-	DL et DLC 1 à 3	-
Swahili	-	DL et DLC 1 à 3	-
Wolof	-	DL et DLC 1 à 3	-
Yoruba	-	DL et DLC 1 à 3	-
Amériques			
Inuktitut *	-	DLC 1 à 3	-
↳ Mésomériques : Maya et Nahuatl	-	DLC1 et 2	-
Quechua	-	DLC 1 à 4	-
Asie du Sud et Himalaya			
Bengali	-	DL et DLC 1 à 3	-
Hindi	-	DL et DLC 1 à 3	-
Népal	-	DL et DLC 1 à 3	-
Ourdou	-	DL et DLC 1 à 3	-
Rromani	-	DL et DLC 1 à 3	-
Singhalais	DC ASUH	DL et DLC 1 à 3	-
Tamoul	-	DL et DLC 1 à 3	-
Télougou	-	DL et DLC 1 à 3	-
Tibétain	-	DL et DLC 1 à 4	-
Asie du Sud - Est et Pacifique			
Birman *	-	DL et DLC 1 à 3	-
Langues océaniques : Drehu - Tahitien	DC Pacifique	DL LOC. 1 à 3 ; DLC drehu 1 à 3 ; DLC tahitien 1 à 3	-
Langues des Philippines : Filipino (Tagalog)	-	DL et DLC 1 à 3	-
Indonésien - Malais	-	DL et DLC 1 à 3	-
Khmer (Cambodgien)	-	DL et DLC 1 à 3	-
Lao (Laotien)	-	DLC 1 à 3	-
Siamois (Thai)	-	DL et DLC 1 à 3	-
Vietnamien *	-	DL et DLC 1 à 3	-
Etudes chinoises			
Chinois (mandarin)	DC Chine	DL et DLC 1 à 3	INI
Etudes japonaises			
Japonais *	-	DLC 1 à 3	-

	Diplômes de civilisation : DC	Diplômes de Langue et civilisation : DL et DLC + niveau	Initiation / Intensif
Études Russes			
Russe	-	DLC 1 à 4	IMI+INT
Eurasie			
Arménien *	-	DLC 1 à 4	-
Azerbaïdjanais	-	DLC 1 et 2	-
Géorgien	-	DLC 1 à 4	-
Kurde (Kurmanji et Sorani)	-	DLC 1 à 3	-
Mongol (Xalx)	-	DLC 1 à 3	-
Pashto	-	DLC 1 à 4	-
Persan	-	DLC 1 à 4	-
Turc	-	DLC 1 à 3	-
Europe			
Albanais	6 DC	DLC 1 à 4	-
Bosniaque, Croate et Serbe	Europe médiane :	DLC 1 à 4	-
Bulgare		DLC 1 à 4	-
Estonien *		DLC 1 à 4	-
Finnois	- Géographie et sociétés européennes	DLC 1 à 4	-
Grec moderne		DLC 1 à 4	-
Hongrois	- Histoire européenne	DLC 1 à 4	-
Letton	- Littératures et cultures européennes	DLC 1 à 4	-
Lituanien *		DLC 1 à 4	-
Macédonien		DLC 1 à 4	-
Polonais		DLC 1 à 4	-
Roumain		DLC 1 à 4	-
Slovaque *	- Europe Baltique	DLC 1 à 4, DL 1 à 3	-
Slovène	- Europe centrale	DLC 1 à 4	-
Tchèque	- Europe balkanique	DLC 1 à 4	-
Ukrainien		DLC 1 à 4	-
Études arabes			
Arabe littéral *	-	DLC 1 à 3 et DL 1 & 2	IMI+INT
Arabe maghrébin (Algérien, Marocain, Tunisien)	-	DL et DLC 1 à 3	-
Arabe oriental (Égyptien, Syro-libanais, Palestinien)	-	DL et DLC Egyptien 1 à 3 DL et DLC Syro-lib. 1 à 3	-
Études hébraïques et juives			
Hébreu moderne *	-	DLC 1 à 3	-
Judéo - arabe	-	DLC 3	-
Judéo - espagnol	-	DLC 3	-
Yiddish	-	DLC 3	-

A ce tableau s'ajoutent deux autres diplômes d'établissement : le Diplôme Professionnel de Commerce International et Langue Orientale et le Diplôme de Civilisation d'Islamologie : <http://www.inalco.fr/formations/formations-diplomes/accueil-formations-diplomes-etablissement>

Les formations Inalco

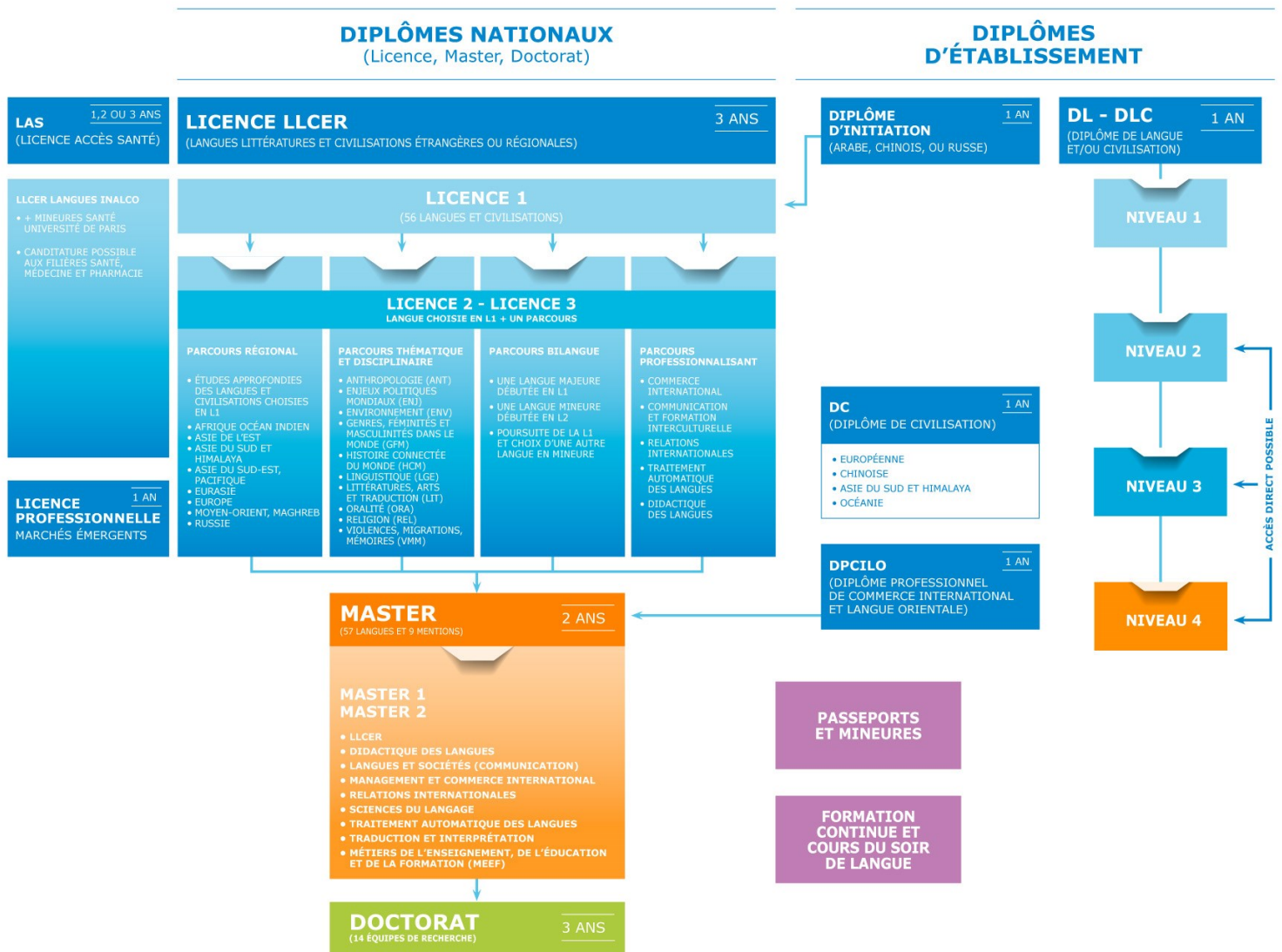

INFORMATIONS GÉNÉRALES

POUR EN SAVOIR PLUS SUR NOS LICENCES ET LES INSCRIPTIONS, FLASHEZ !

Nos Diplômes d'Établissement	Nos départements de langues	S'inscrire/Admissions
		

Réunions de prérentrée : semaine du 11/09/2023 ; début des cours : 18/09/2023

Journée Portes Ouvertes : courant février 2024

Inalco
65 rue des Grands Moulins, 75 013 Paris
Contact : sioip@inalco.fr

